Vicerrectoría de Desarrollo Humano
Compartiendo un ambiente sano

Bienvenido Uniagustiniano,

¡conoce los servicios que la Vicerrectoría de Desarrollo Humano tiene para ti!

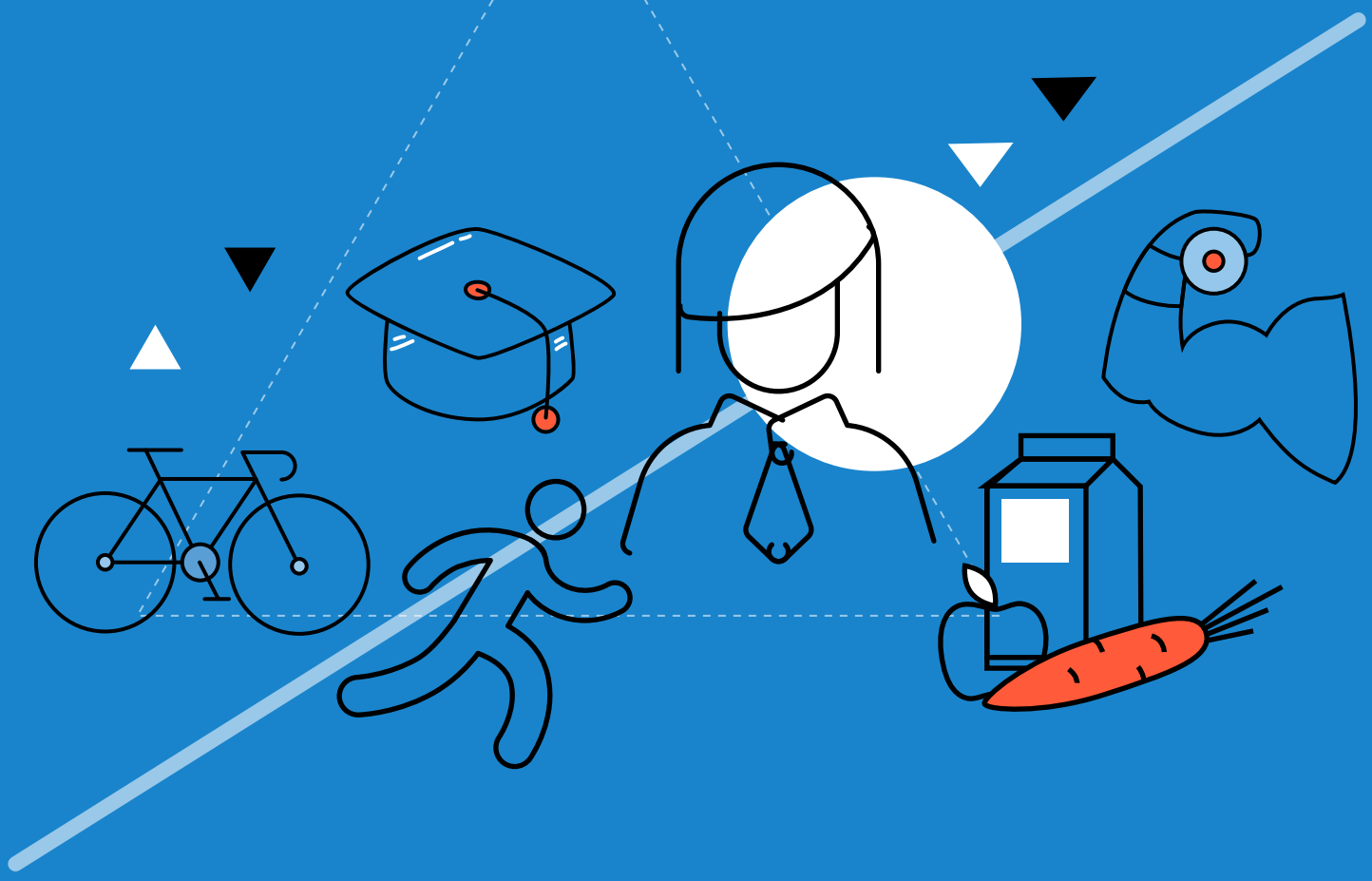

La Dirección de Permanencia Estudiantil junto con el área de Apoyo Académico adscrita a la Vicerrectoría de Desarrollo Humano, te dan un fraternal saludo de bienvenida a este, tu segundo hogar. Como parte de este proceso que hoy comienzas, te invitamos a que conozcas algunos de los servicios de la Vicerrectoría de Desarrollo Humano que están a tu disposición para que tu paso por la U sea uno de los más enriquecedores de tu vida.

Apoyo académico

El área de apoyo académico cuenta con un equipo de psicólogos educativos que se encargan del diseño e implementación de programas que favorezcan a la adaptación, el apoyo, el acompañamiento y seguimiento de los estudiantes a la vida universitaria, con el desarrollo de estrategias académicas y psicopedagógicas, que favorecen a la permanencia y así poder disminuir el riesgo de deserción.

¿Cuáles son los servicios del área de apoyo académico?

- El acompañamiento y orientación personalizado de los estudiantes en temas relacionados con dificultades académicas, habilidades de estudio, orientación vocacional, habilidades para hablar en público, preparación para exámenes entre otros.
- Realización de intervenciones grupales y/o talleres a la población estudiantil.
- Elaborar y gestionar actividades de adaptación a los estudiantes de primer semestre.
- Realizar seguimiento a los estudiantes de prueba académica y bajo rendimiento.

Nos encuentras en la Vicerrectoría de Desarrollo Humano, tercer piso, sede Tagaste o contáctate al **PBX:** 4193200 ext. 1037 al **correo** *apoyoestudiantes@uniagustiniana.edu.co*

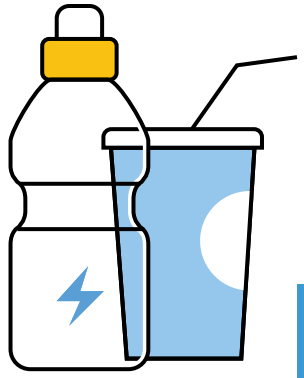

Salud Integral

La Coordinación cuenta con psicólogos clínicos que tienen como objetivo orientar a la comunidad UNIAGUSTINIANA en dificultades a nivel personal, familiar, social y de pareja, a través de acompañamiento personalizado y grupal.

¿Cuáles son los servicios del área de salud integral?

- Atención Individual a estudiantes ante dificultades personales, familiares, de pareja, sociales entre otras.
- Duelo, ansiedad, depresión y problemáticas de salud mental en general.
- Atención grupal, talleres prevención y promoción de salud mental.
- Campañas de promoción y prevención

Nos encuentras en el primer piso, pasando torniquetes, sede Tagaste o **contáctate** al PBX: 4193200 ext. 1055 al **correo** *saludintegral@uniagustiniana.edu.co*

Prácticas y empleo

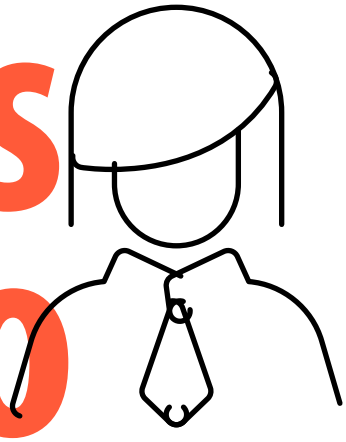

Espacio que fomenta el desarrollo personal y profesional de los estudiantes y egresados Uniagustinianos, a través de la ejecución de prácticas profesionales y la vinculación laboral a empresas y organizaciones sociales de alto reconocimiento a nivel nacional e internacional.

La universidad promueve la vinculación laboral de estudiantes y egresados a través de su Plataforma de Ofertas de Prácticas y Empleo *empleo.uniagustiniana.edu.co*

¿Cuáles son los servicios del área de prácticas y empleo?

- Prácticas profesionales
- Empleabilidad
- Bolsa de Empleo
- Feria Laboral

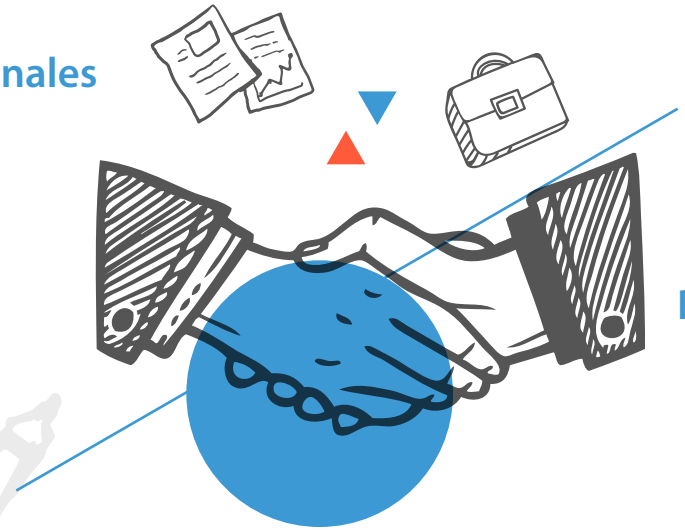

- Empresa del mes
- Charlas de interés
- Relación con el sector Productivo
- Convenios
- Oferta/Demanda de Vacantes

Nos encuentras en la Vicerrectoría de Desarrollo Humano, tercer piso, sede Tagaste o **contáctate** 4193200 ext. 1111 al **correo** *practicasyempleo@uniagustiniana.edu.co*

Responsabilidad social

El voluntariado Uniagustiniano es una comunidad de estudiantes, egresados, docentes, y administrativos, que busca a partir de la lectura del entorno, diseñar, ejecutar y mejorar continuamente acciones sociales que propicien el desarrollo y bienestar de las personas en condición de vulnerabilidad. Sus líneas de acción son:

- **Académico.**
- **Ambiental.**
- **Comunitario.**
- **Cultural.**

Nos encuentras en la Vicerrectoría de Desarrollo Humano, tercer piso, sede Tagaste o **contáctate** 4193200 ext. 1124 al **correo** *responsabilidadsocial@uniagustiniana.edu.co*

CULTURA

Desarrolla programas y actividades que fomentan la apreciación de diferentes manifestaciones artísticas y culturales, promoviendo un uso creativo y formativo del tiempo libre, que además permite fortalecer intereses y potencialidades.

Servicios:

- **Música**

- **Teatro**

- **Danzas**

Nos encuentras en la Vicerrectoría de Desarrollo Humano, tercer piso, sede Tagaste o **contáctate** 4193200 ext. 1124 al **correo** *responsabilidadsocial@uniagustiniana.edu.co*

Deportes

Esta área es la encargada de desarrollar programas y actividades recreativas y deportivas que fomenten el buen aprovechamiento del tiempo libre en actividades físicas, orientadas a favorecer la formación integral de cada uno de sus participantes, creando un sentido de sana competencia en la comunidad universitaria.

- Fútbol
- Fútbol sala
- Voleibol
- Tenis de Mesa
- Rugby
- Baloncesto
- Ultímate
- Taekwondo

Nos encuentras en el parqueadero, sede Tagaste o **contáctate** 4193200 ext. 1098 al **correo** *coordeportes@uniagustiniana.edu.co*

¡Recuerda que **la U está contigo!**

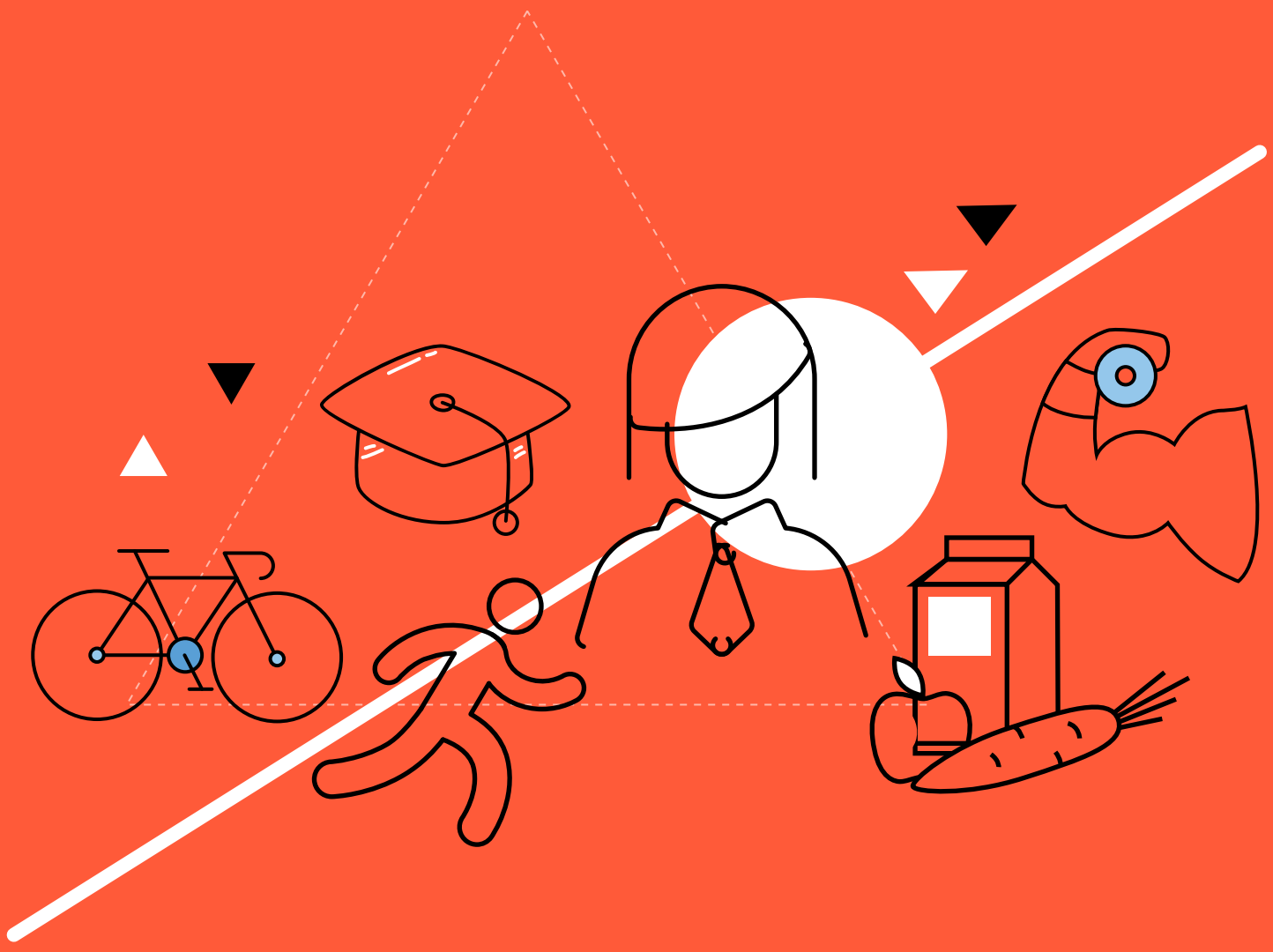

UNIVERSITARIA AGUSTINIANA
UNIAGUSTINIANA
Es creer en ti

Vigilada **Mineducación**

VICERRECTORÍA DE DESARROLLO HUMANO
Compartiendo un ambiente sano